

# Cuaderno de Explotación Digital y Prescripción Fitosanitaria

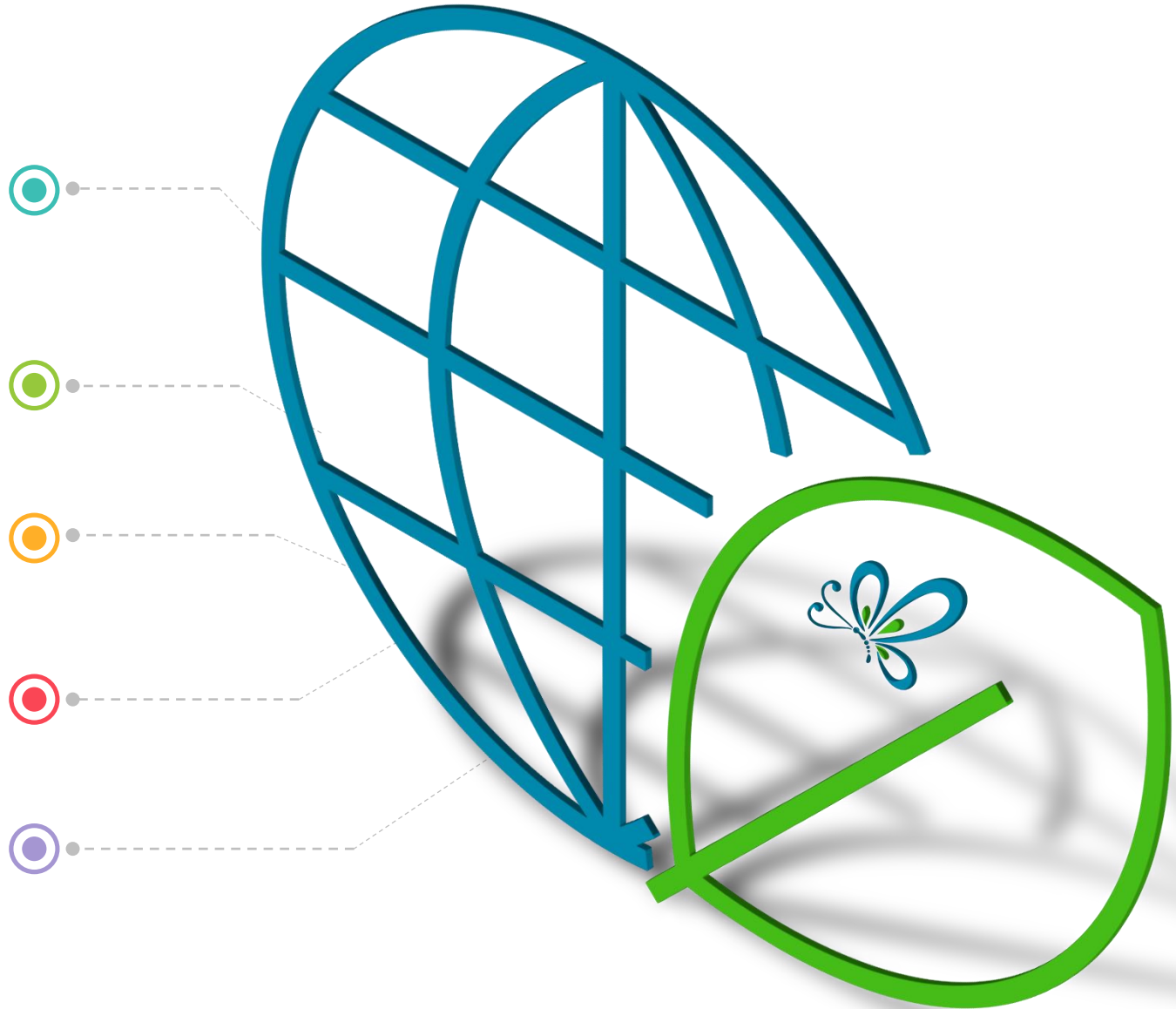

COLEGIO OFICIAL DE INGENIEROS  
TÉCNICOS AGRÍCOLAS Y  
PERITOS AGRÍCOLAS DE ARAGÓN

- Plataforma Web de Asesoramiento y Gestión Agrícola
- Diseñada para facilitar las labores de Técnicos, Asesores y Agricultores
- Adaptada a la Normativa Vigente
- Modular y Escalable
- Orientada a la Integración con sistema IoT, HATD y aplicaciones especializadas



# plataforma modular

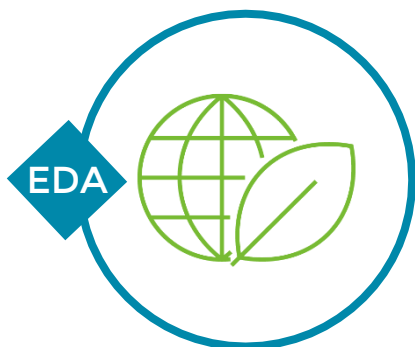

Ecosistema Digital Agrario



Cuaderno de Explotación Agrario



Asesoramiento a Explotaciones Agrarias



Buenas Prácticas Agrícolas



Trazabilidad Deyecciones Ganaderas



Centros Gestores de Estiércoles



Gestión de Trabajos a Terceros



Gestión Explotación Agrícola

# plataforma colaborativa

Cooperación de los Actores del Sector



# Arquitectura

Entidades de Gestión

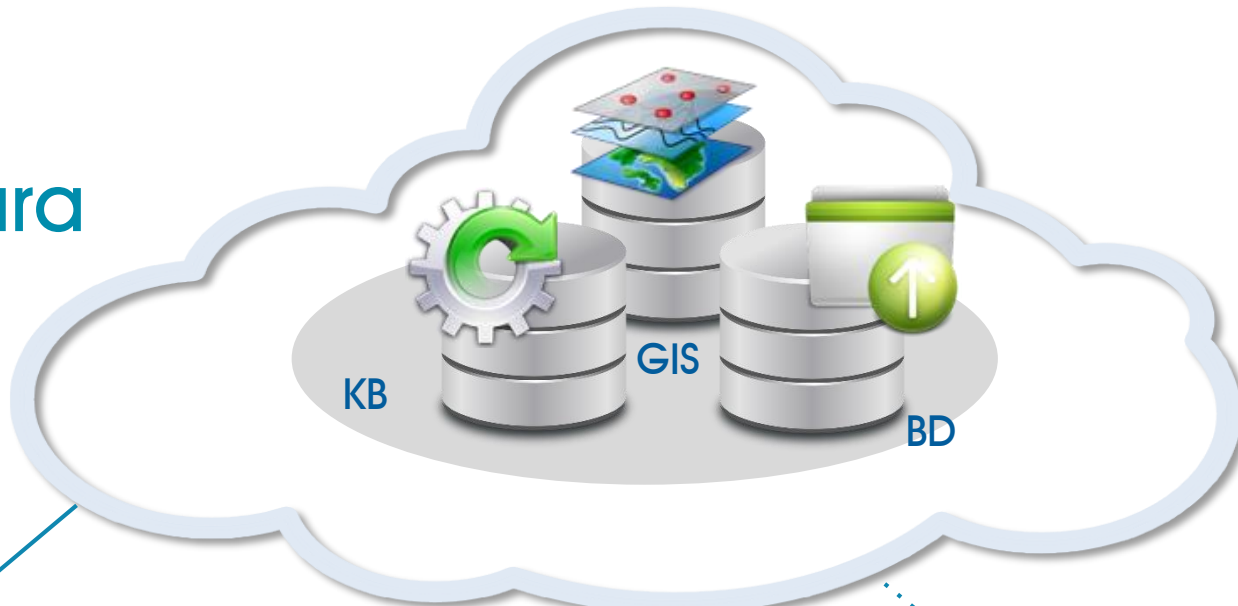

Técnicos Ganaderos  
Agricultores



3G



Técnicos  
Agricultores  
Operarios

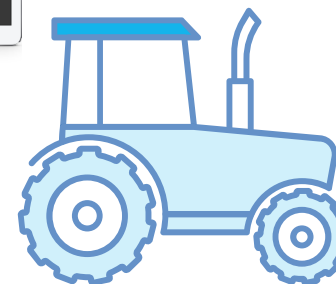
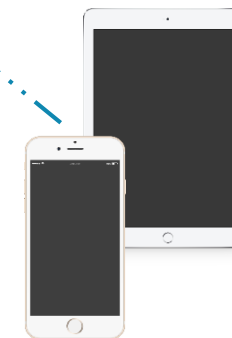



# Cuaderno de Explotación

## Incorporación automática de datos



# Cuaderno de Explotación

## Registros de Recintos y Cultivos por Campaña





# Cuaderno de Explotación

## Registro de Usos Fitosanitarios Autorizados



EFFECTOS EN PLAGAS (USOS: PHYTOPHTHORA)

General: Efectos en plagas (USOS) Usos Autorizados Prescripción Vista Registro de Vistas STPlagas VS Tratamiento

Usos Autorizados

Filtros:  Añadir filtro

Exportación a Excel Agregar

Cultivo	Producto Fitosanitario	Dosis mínima	Dosis máxima	Unidades	Plazos de seguridad	Fecha de Baja	Entidad Gestora
MINISTERIO	ESTUDER-25	0,000	1,500	Kg/ha	21	//	
NARANJO	ASERLAVIL-25	0,000	1,500	Kg/ha	21	//	
POBILLO	CYCLD DROP	0,000	1,500	Kg/ha	21	//	
POBILLO	ESTUDER-25	0,000	1,500	Kg/ha	21	//	
	AGRIKAVIL-25	0,000	1,500	Kg/ha	21	//	
	CYCLD DROP	0,000	1,500	Kg/ha	21	//	
	ESTUDER-25	0,000	1,500	Kg/ha	21	//	
	FOSEEL 40 PM	250,000	300,000	g/HL	15	10/12/18	
	ALFIL	250,000	300,000	g/HL	15	10/12/18	
	KITANGA WP	0,250	0,300	Kg/HL	15	10/12/18	

# Cuaderno de Explotación

Asistente para Prescripción / el Registro de Tratamientos Fitosanitarios



- Usos Autorizados
  - Plagas/Enfermedades / Dosis / Plazos de Seguridad
- Forma y Época de Aplicación
  - Condicionamiento Específicos
- Alerta de Exceso de Dosis
  - Según Uso
- Nivel de Protección Medioambiental
  - Zonas Específicas / ZVN
- Control de Producto Consumido
  - Vs Comprado
- Recalculo de Dosis
  - $f(\text{aplicado, superficie, vol. caldo})$

2023

# ECOESQUEMAS

EE6

## Uso sostenible de Productos Fitosanitarios

Agricultura de Precisión. Fomento de la Aplicación de Planes Individuales de Uso Sostenible de Productos Fitosanitarios



asesoramiento

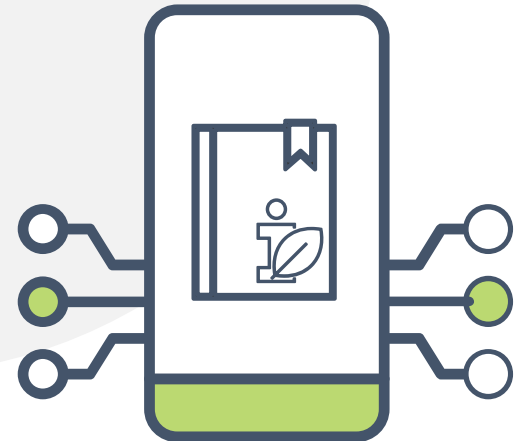

# Prescripción Fitosanitaria

## Ciclo de Vida de los Tratamientos Fitosanitarios

Red de Vigilancia

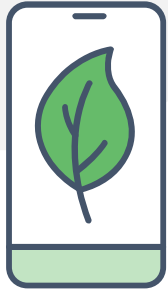

Prescripción



Compras



Tratamientos



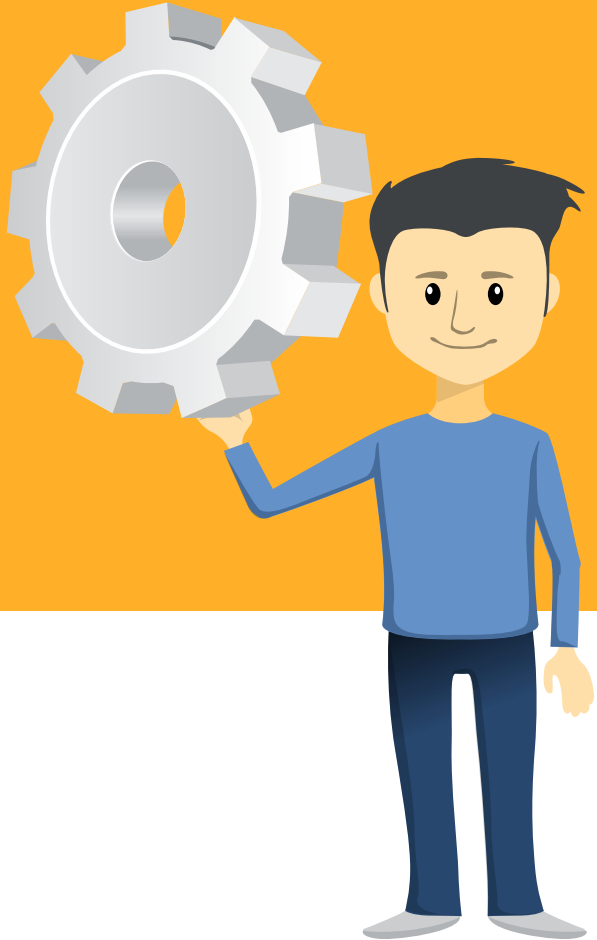

# ¿ALGUNA PREGUNTA



Jesús P. Gerique

[jesusgerique@7edata.com](mailto:jesusgerique@7edata.com)

876 00 68 10 / 699 99 88 58



[www.agroslab.com](http://www.agroslab.com)

